

Górskie Szosowe Mistrzostwa Polski 2021



Powiat
Limanowski



ORGANIZATOR: FUNDACJA KLUB KOLARSKI AGNIESZKA SKALNIAK ŻEGIESTÓW 111 A 33-370 MUSZYNA NIP: 7343540254

www.klubskalniak.pl Dyrektor Wyścigu - Barbara Skalniak tel. kom.: 509758884 e-mail: basia.skalniak@wp.pl

Partnerzy: Polski Związek Kolarski, Urząd Marszałkowski Województwa Małopolskiego, Gmina Łukowica

Patronat Honorowy: Witold Kozłowski - Marszałek Województwa Małopolskiego, Mieczysław Uryga - Starosta Limanowski,

Marek Kwiatkowski - Starosta Nowosądecki **ŁUKOWICA 29.08.2021 Komunikat numer 4/GSMP2021 strona 1**

Klasyfikacja Końcowa Kategoria Amator
dystans 50 km przeciętna prędkość wyścigu – 32,450 km/h.



1	941	POL2002	MARCINKOWSKI	Patryk	EWODD RACE TEAM	1	32	27		
Górski Szosowy Mistrz Polski na rok 2021										
2	943	POL1983	URBANEK	Patrycjusz	JAS-KÓŁKA	1	32	34	0	00 07
1-szy Górski Szosowy V-ce Mistrz Polski na rok 2021										
3	907	POL1985	SKÓRA	Sławomir	JEDLICZE TEAM	1	33	02	0	00 35
2-gi Górski Szosowy V-ce Mistrz Polski na rok 2021										
4	922	POL1999	FRANCZYK	Tomasz	EWODD RACE TEAM	1	33	04	0	00 37
5	906	POL1980	POREBA	Krzysztof	EWODD RACE TEAM	1	33	04	0	00 37
6	950	POL1990	BRACHACZEK	Amadeusz	ROKOSZ TEAM	1	33	04	0	00 37
7	934	POL1987	WOJAS	Waldek	APTEKI ZDROWE CENY RACING TE	1	33	04	0	00 37
8	925	POL1982	BOCHNAK	Piotr	NOWOTARSKI KLUB KOLARSKI KOM	1	33	09	0	00 42

Górskie Szosowe Mistrzostwa Polski 2021



Powiat
Limanowski



POWIAT
NOWOSĄDECKI



ORGANIZATOR: FUNDACJA KLUB KOLARSKI AGNIESZKA SKALNIAK ŻEGIESTÓW 111 A 33-370 MUSZYNA NIP: 7343540254

www.klubskaalniak.pl Dyrektor Wyścigu - Barbara Skalniak tel. kom.: 509758884 e-mail: basia.skalniak@wp.pl

Partnerzy: Polski Związek Kolarski, Urząd Marszałkowski Województwa Małopolskiego, Gmina Łukowica

Patronat Honorowy: Witold Kozłowski - Marszałek Województwa Małopolskiego, Mieczysław Uryga - Starosta Limanowski,

Marek Kwiatkowski - Starosta Nowosądecki **ŁUKOWICA 29.08.2021 Komunikat numer 4/GSMP2021 strona 2**

Klasyfikacja Końcowa Kategoria Amator ciąg dalszy

9	918	POL1989	SKARŻYŃSKI	Mateusz	BIKEBOARD	1	35	14	0	02	47
10	953	POL2003	GEŃKA	Jakub	SENGAM SPORT RACING TEAM	1	35	25	0	02	58
11	931	POL1984	KSIĄŻEK	Paweł	NIEZRZESZONY	1	35	45	0	03	18
12	903	POL1995	OLEŚNIEWICZ	Adrian	GKC GORLICE	1	37	03	0	04	36
13	919	POL1995	CICHECKI Robert	Jakub	LEGIA CYCLING CLUB	1	37	07	0	04	40
14	940	POL1989	BARAN	Tomasz	BODYICOACH TEAM	1	37	12	0	04	45
15	939	POL1998	KOGUTOWICZ	Łukasz	BODYICOACH TEAM	1	38	26	0	05	59
16	913	POL1983	SZARY	Krzysztof	EWODD RACE TEAM	1	40	56	0	08	29
17	902	POL1961	PIECHÓWKA	Ryszard	SCHC CRZANÓW	1	43	03	0	10	36
18	904	POL1983	GAJDA	Krzysztof	JEDLICZE TEAM	1	44	36	0	12	09
19	908	POL1975	DEJA	Piotr	NIEZRZESZONY	1	44	58	0	12	31
20	911	POL1964	ROSTEK	Jerzy	ERKADO RT KRAŚNIK	1	45	22	0	12	55
21	929	POL1974	DUTCZAK	Leszek	LKS TRASA ZIELONA GÓRA	1	48	32	0	16	05
22	927	POL1974	BUKOWSKI	Stanisław	NOWOTARSKI KLUB KOLARSKI KOM	1	48	52	0	16	25
23	928	POL1993	WIELOSIK	Marcin	TEAM UŻABY.PL	1	49	11	0	16	44
24	920	POL1999	CZUDEK	Kacper	RZESZOWSKA AKADEMIA KOLARSKA	1	56	54	0	24	27
25	942	POL1988	WIDOMSKI	Marek	ERKADO RT KRAŚNIK	-1					
26	923	POL1998	RAK	Łukasz	ERKADO RT KRAŚNIK	-1					
27	951	POL1996	POTUCHA	Maciej	DECATHLON KATOWICE	-1					
28	914	POL1955	RUSOWICZ	Waldemar	ERKADO RT KRAŚNIK	-1					
29	954	POL1978	KOŚCIÓŁEK	Michał	APTEKI ZDROWE CENY	-1					
30	938	POL1993	BAZIAK	Bartłomiej	GRUPA 4X4	-1					
	910	POL1981	SZARYCZ	Artur	KK ZIEMIA DARŁOWSKA	DNF					
	915	POL1955	MIKULA	Henryk	ERKADO RT KRAŚNIK	DNF					
	935	POL1984	FLOREK	Sebastian	PRZYHYBA TRAIL	DNF					
	937	POL1998	FLORIAN	Kamil	KF	DNF					
	945	POL1992	BORSUK	Bartłomiej	MEBLEBLERO	DNF					
	949	POL1972	BORSUK	Grzegorz	BLEROMEBLE	DNF					
	901	POL1977	STRZELCZYK	Tomasz	VIVABICI	DNS					
	905	POL1993	ZBOZIEŃ	Jakub	JZ	DNS					
	909	POL1959	SZWARC	Wacław	7R ROWMIX TEAM P/B 72D	DNS					
	912	POL1956	FUTYMSKI	Mirosław	BSK MIÓD KOZACKI BIŁGORAJ	DNS					
	916	POL1985	SOBEL	Łukasz	SKORUPA TEAM	DNS					
	917	POL1988	SKORUPA	Paweł	SKORUPA TEAM	DNS					
	921	POL1988	DZIEDZIC	Kamil	MITUTOYO AZS WRATISLAVIA WRO	DNS					
	924	POL1959	CHABUDA	Sławomir	ERKADO RT KRAŚNIK	DNS					
	926	POL1983	BOCHNAK	Krzysztof	NOWOTARSKI KLUB KOLARSKI KOM	DNS					
	930	POL1983	CABAŁA	Tomasz	NIEZRZESZONY	DNS					
	932	POL1953	KRUCZEK	Henryk	FREESTYLESPOORT PRUDENIK	DNS					
	933	POL1981	ŻAK	Aleksander	SKORUPA TEAM	DNS					
	936	POL1980	TAŃCULA	Marcin	NIEZRZESZONY	DNS					
	944	POL1993	DZIAMA	Michał	SYNERGY RACING TEAM	DNS					
	946	POL1980	PABICH	Paweł	SENGAM SPORT RACING TEAM	DNS					
	947	POL1980	DZIUK	Adam	SENGAM SPORT RACING TEAM	DNS					
	948	POL2001	SOCHA	Jakub	SENGAM SPORT RACING TEAM	DNS					
	952	POL1969	JEŻ	Krzysztof	JEDLICZE TEAM	DNS					

Zgłoszono 54 zaw. DNS – 18 zaw. DNF- 6 zaw. Sędzia Mety Władysław BEDNARZ Sędzia Główny – Krzysztof DYMEK

Górskie Szosowe Mistrzostwa Polski 2021



ORGANIZATOR: FUNDACJA KLUB KOLARSKI AGNIESZKA SKALNIAK ŻEGIESTÓW 111 A 33-370 MUSZYNA NIP: 7343540254

www.klubskalniak.pl Dyrektor Wyścigu - Barbara Skalniak tel. kom.: 509758884 e-mail: basia.skalniak@wp.pl

Partnerzy: Polski Związek Kolarski, Urząd Marszałkowski Województwa Małopolskiego, Gmina Łukowica

Patronat Honorowy: Witold Kozłowski - Marszałek Województwa Małopolskiego, Mieczysław Uryga - Starosta Limanowski,

Marek Kwiatkowski - Starosta Nowosądecki **ŁUKOWICA 29.08.2021 Komunikat numer 4/GSMP2021 strona 3**

Klasyfikacja Końcowa Kategoria Młodzik
dystans 25 km przeciętna prędkość wyścigu – 31,239 km/h.



1 462 POL2007 10097845500 DZIADURA Mikołaj LKK ZAKŁ. MIĘSNE "WARMIA" BI 0 48 01

Górski Szosowy Mistrz Polski na rok 2021

2 383 POL2007 10076700005 KASPROWICZ Aleksander ALKS STAL GRUDZIĄDZ UKS "ORI 0 48 03 0 00 02

1-szy Górski Szosowy V-ce Mistrz Polski na rok 2021

3 414 POL2007 10076780231 ABRAMEK Jakub LKKS GÓRNIK WAŁBRZYCH DZT SE 0 48 05 0 00 04

2-gi Górski Szosowy V-ce Mistrz Polski na rok 2021

4 398 POL2007 10093550824 WŁODARSKI Marcin UKS KOŹMINIANKA KOŹMINEK 0 48 08 0 00 07

5 384 POL2007 10080929508 MIELEWSKI Jakub ALKS STAL GRUDZIĄDZ UKS "ORI 0 48 33 0 00 32

6 410 POL2008 10088929176 LEGIEĆ Mikołaj UKS CENTRUM NOWA RUDA 0 48 41 0 00 40

Górskie Szosowe Mistrzostwa Polski 2021



Powiat
Limanowski



POWIAT
NOWOSĄDECKI



ORGANIZATOR: FUNDACJA KLUB KOLARSKI AGNIESZKA SKALNIAK ŻEGIESTÓW 111 A 33-370 MUSZYNA NIP: 7343540254

www.klubskalniak.pl Dyrektor Wyścigu - Barbara Skalniak tel. kom.: 509758884 e-mail: basia.skalniak@wp.pl

Partnerzy: Polski Związek Kolarski, Urząd Marszałkowski Województwa Małopolskiego, Gmina Łukowica

Patronat Honorowy: Witold Kozłowski - Marszałek Województwa Małopolskiego, Mieczysław Uryga - Starosta Limanowski,

Marek Kwiatkowski - Starosta Nowosądecki **ŁUKOWICA 29.08.2021 Komunikat numer 4/GSMP2021 strona 4**

Klasyfikacja Końcowa Kategoria Młodzik ciąg dalszy

7	459	POL2007	10108153263	MRÓZ	Jan	KOLARSKI KLUB SPORTOWY GOSTY	0 48 41	0 00 40
8	401	POL2007	10079492490	WRONA	Szymon	KS DEICHMAN SKSM MAT SOBÓTKA	0 48 41	0 00 40
9	388	POL2007	10107740308	MAZIARZ	Michał	SZCZECIŃSKI KLUB KOLARSKI SK	0 48 48	0 00 47
10	437	POL2007	10107080405	MASZKOWSKI	Mateusz	MAYDAY TEAM	0 48 53	0 00 52
11	461	POL2007	10092445327	BUĆKO	Wojciech	LKK ZAKŁ. MIĘSNE "WARMIA" BI	0 49 19	0 01 18
12	456	POL2007	10100585344	MAJCHRZAK	Maciej	LKS BASZTA GOLCZEWO SZKÓŁKA	0 49 19	0 01 18
13	416	POL2007	10079366693	ZYGMUNT	Tymoteusz	GKK OPTY-MAZOWSZE	0 49 25	0 01 24
14	439	POL2007	10116599337	KAMIŃSKI	Bartłomiej	MAYDAY MEDISEPT TEAM	0 49 34	0 01 33
15	451	POL2007	10082012672	STELCZYK	Jan	UKS MOTO JELCZ ŁASKOWICE	0 49 51	0 01 50
16	463	POL2007	10086476995	MUSZAK	Filip	LKK ZAKŁ. MIĘSNE "WARMIA" BI	0 49 57	0 01 56
17	419	POL2007	10092469474	CISKOWSKI	Bartosz	K.S KLIF CHŁAPOWO	0 49 57	0 01 56
18	476	POL2007	10093190611	CEMBRUCH	Karol	FUNDACJA KK AGNIESZKA SKALNI	0 49 57	0 01 56
19	420	POL2008	10096734040	RYBAK	Oskar	CZKKS KOLEJARZ-JURA CZĘSTOCH	0 50 02	0 02 01
20	455	POL2007	10095339159	SOLECKI	Kacper	LKS BASZTA GOLCZEWO SZKÓŁKA	0 50 09	0 02 08
21	413	POL2007	10094427461	PACZUŁA	Wiktor	GRUPA KOLARSKA GLIWICE	0 50 18	0 02 17
22	425	POL2007	10106960870	PRUGAR	Jan	UKS KOLARZ NADARZYN	0 50 18	0 02 17
23	394	POL2007	10086137192	STELMACH	Cezary	MLKS BASZTA BYTÓW	0 50 24	0 02 23
24	411	POL2007	10093058144	GWÓDŹ	Nikodem	GRUPA KOLARSKA GLIWICE	0 50 34	0 02 33
25	408	POL2007	10092839589	CZUDEC	Aresniusz	KLKS "AZALIA" BRZÓZA KRÓLEWS	0 50 45	0 02 44
26	465	POL2007	10094203956	KUCZYŃSKI	Artur	KKS CIECHANÓW	0 50 56	0 02 55
27	418	POL2007	10092470282	MYŚLISZ	Oliwier	K.S KLIF CHŁAPOWO	0 50 56	0 02 55
28	385	POL2007	10080744804	HINZ	Sebastian	ALKS STAL GRUDZIĄDZ UKS "ORI	0 50 56	0 02 55
29	452	POL2007	10106928235	JAKUBOWSKI	Gracjan	UKS MOTO JELCZ ŁASKOWICE	0 51 06	0 03 05
30	412	POL2007	10094427763	MAŃKA	Władysław	GRUPA KOLARSKA GLIWICE	0 51 08	0 03 07
31	433	POL2007	10107257530	PAWLIK	Błażej	LKS "ZIEMIA OPOLSKA"	0 51 15	0 03 14
32	428	POL2008	10106953800	PAZIEWSKI	Krzysztof	UKS KOLARZ NADARZYN	0 51 18	0 03 17
33	449	POL2007	10113602441	BRATEK	Jan	KLUB KOLARSKI ŻORY	0 51 20	0 03 19
34	382	POL2007	10059032261	ASPADAREC	Filip	GK PIAST SZCZECIN Sp. SK w S	0 51 20	0 03 19
35	395	POL2008	10116311266	JABŁOŃSKI	Mateusz	UKS "WYGODA" BIAŁYSTOK	0 51 20	0 03 19
36	406	POL2007	10079562010	KLACZKOWSKI	Borys	KLKS "AZALIA" BRZÓZA KRÓLEWS	0 51 20	0 03 19
37	467	POL2007	10107068681	BIAŁY	Wiktor	STAJNIA ROWEROWA INTERCARS T	0 51 26	0 03 25
38	432	POL2007	10083344101	BAŚCIK	Bruno	KS LUBOŃ SKOMIELNA BIAŁA	0 51 26	0 03 25
39	471	POL2007	10106653100	PTASZKIEWICZ	Jakub	KKS CIECHANÓW	0 51 26	0 03 25
40	458	POL2007	10091867771	LISTWOŃ	Mikołaj	KOLARSKI KLUB SPORTOWY GOSTY	0 51 34	0 03 33
41	473	POL2008	10118497002	KUPRAS	Jan	KLKS "AZALIA" BRZÓZA KRÓLEWS	0 51 36	0 03 35
42	472	POL2008	10107183061	OSIECKI	Oskar	KKS CIECHANÓW	0 51 36	0 03 35
43	391	POL2007	10104085125	GANCARZ	Bratosz	JEDLICZE TEAM	0 52 10	0 04 09
44	387	POL2007	1009256165	MAJCHRZAK	Jakub	SZCZECIŃSKI KLUB KOLARSKI SK	0 52 21	0 04 20
45	392	POL2007	10083976318	JEŻ	Wiktor	JEDLICZE TEAM	0 52 40	0 04 39
46	403	POL2007	10093061679	KOCUR	Stanisław	UKS AVATAR	0 53 01	0 05 00
47	453	POL2007	10081595976	BŁAŻOWSKI	Bartosz	UKS MOTO JELCZ ŁASKOWICE	0 53 08	0 05 07
48	468	POL2007	10107067772	DUROWICZ	Olgierd	STAJNIA ROWEROWA INTERCARS T	0 53 15	0 05 14
49	400	POL2008	10088488737	NOWAK	Paweł	UKKS IMIELIN TEAM	0 53 15	0 05 14
50	460	POL2008	10111779245	JEDRYCZKA	Jan	KOLARSKI KLUB SPORTOWY GOSTY	0 53 18	0 05 17
51	481	POL2008	10080788654	STEFAŃSKI	Maciej	LUKS "DWÓJKA" PROGROUPE DANIE	0 53 33	0 05 32
52	438	POL2007	10097556520	KOWALSKI	Jakub	MAYDAY TEAM	0 53 36	0 05 35
53	434	POL2007	10108530452	LASOTA	Szymon	LKS "ZIEMIA OPOLSKA"	0 53 36	0 05 35
54	386	POL2007	10076699702	PIETRZAK	Igor	ALKS STAL GRUDZIĄDZ UKS "ORI	0 53 39	0 05 38
55	399	POL2007	10108234604	GANCARZ	Ksawery	UKKS IMIELIN TEAM	0 53 39	0 05 38
56	466	POL2008	10094399168	MROCKOWSKI	Mikołaj	STAJNIA ROWEROWA INTERCARS T	0 53 59	0 05 58
57	435	POL2007	10118540852	RZEPKA	Jan	LKS "ZIEMIA OPOLSKA"	0 54 19	0 06 18
58	446	POL2008	10112556760	ZIEMNICKI	Mateusz	WLKS KRAKUS bbc CZAJA	0 54 41	0 06 40
59	389	POL2007	10104986316	BRUCHWAŁSKI	Jan	LKS ATOM BOXMET DZIERŻONIÓW	0 55 00	0 06 59
60	483	POL2007	10117252065	NACIEJEWSKI	Jakub	LUKS "DWÓJKA" PROGROUPE DANIE	0 55 02	0 07 01
61	409	POL2007	10104241335	MĘYŃSKI	Filip	KLKS "AZALIA" BRZÓZA KRÓLEWS	0 55 15	0 07 14
62	479	POL2008	10080786230	PACHOLEC	Jakub	LUKS "DWÓJKA" PROGROUPE DANIE	0 55 27	0 07 26
63	381	POL2007	10112855036	WEINERT	Mateusz	STOWARZYSZENIE KOLARSKI MIKO	0 55 37	0 07 36
64	457	POL2007	10115872140	JASKUŁA	Tomasz	UKS FENIKS RYDUŁTOWY	0 55 37	0 07 36
65	464	POL2008	10116327131	DOMURAT	Wiktor	LKK ZAKŁ. MIĘSNE "WARMIA" BI	0 55 51	0 07 50
66	480	POL2007	10107746166	CIOŁEK	Mateusz	LUKS "DWÓJKA" PROGROUPE DANIE	0 56 28	0 08 27

Górskie Szosowe Mistrzostwa Polski 2021



Powiat
Limanowski



POWIAT
NOWOSĄDECKI



ORGANIZATOR: FUNDACJA KLUB KOLARSKI AGNIESZKA SKALNIAK ŻEGIESTÓW 111 A 33-370 MUSZYNA NIP: 7343540254

www.klubskalniak.pl Dyrektor Wyścigu - Barbara Skalniak tel. kom.: 509758884 e-mail: basia.skalniak@wp.pl

Partnerzy: Polski Związek Kolarski, Urząd Marszałkowski Województwa Małopolskiego, Gmina Łukowica

Patronat Honorowy: Witold Kozłowski - Marszałek Województwa Małopolskiego, Mieczysław Uryga - Starosta Limanowski,

Marek Kwiatkowski - Starosta Nowosądecki **ŁUKOWICA 29.08.2021 Komunikat numer 4/GSMP2021 strona 5**

Klasyfikacja Końcowa Kategoria Młodzik ciąg dalszy

67	426	POL2007	10083942366	KLIMKIEWICZ	Antoni	UKS KOLARZ NADARZYN	0 56 58	0 08 57
68	390	POL2007	10056473986	BREAK-KEMPCZYŃSKI	Antoni	LKS ATOM BOXMET DZIERŻONIÓW	0 57 08	0 09 07
69	444	POL2008	10112554740	PŁATEK	Kamil	WLKS KRAKUS bbc CZAJA	1 01 36	0 13 35
70	415	POL2007	00000209418	GILEWSKI	Bartosz	SZKÓŁKA KOLARSKA WILCZYCE	1 01 36	0 13 35
71	393	POL2007	10113059645	WOLAK	Marcin	JEDLICZE TEAM	1 01 49	0 13 48
72	469	POL2008	10107068580	DABROWSKI	Marcin	STAJNIA ROWEROWA INTERCARS T	1 03 02	0 15 01
73	477	POL2008	10092687625	GINTER	Maksymilian	FUNDACJA KK AGNIESZKA SKALNI	1 03 16	0 15 15
421	POL2007	10092645690	HŁOND	Bartosz	CZKKS KOLEJARZ-JURA CZĘSTOCH	DNS		
422	POL2008	10092645892	WEŹGOWIEC	Franciszek	CZKKS KOLEJARZ-JURA CZĘSTOCH	DNS		
423	POL2007	10086303813	STUPAŁA	Michał	CZKKS KOLEJARZ-JURA CZĘSTOCH	DNS		
424	POL2008	10106830124	SKROŃSKI	Maciej	CZKKS KOLEJARZ-JURA CZĘSTOCH	DNS		
436	POL2008	10111675474	FABISZ	Mike	LKS "ZIEMIA OPOLSKA"	DNS		
440	POL2007	10075302696	WRĘGA	Jakub	MAYDAY MEDISEPT TEAM	DNS		
442	POL2008	10115940646	LUKOSZEK	Mateusz	LUKS FENIKS CZERNICA	DNS		
443	POL2008	10112553730	BUGAJ	Wiktor	WLKS KRAKUS bbc CZAJA	DNS		
445	POL2008	10112555548	TOPA	Maciej	WLKS KRAKUS bbc CZAJA	DNS		
448	POL2007	10105097965	GŁOWACKI	Maciej	WLKS KRAKUS bbc CZAJA	DNS		

Zgłoszono 83 zaw. DNS – 10 zaw. DNF- 0 zaw.

Sędzia Mety Władysław BEDNARZ

Sędzia Główny – Krzysztof DYMEK

Górskie Szosowe Mistrzostwa Polski 2021



Powiat
Limanowski



POWIAT
NOWOSĄDECKI



ORGANIZATOR: FUNDACJA KLUB KOLARSKI AGNIESZKA SKALNIAK ŻEGIESTÓW 111 A 33-370 MUSZYNA NIP: 7343540254

www.klubskalniak.pl Dyrektor Wyścigu - Barbara Skalniak tel. kom.: 509758884 e-mail: basia.skalniak@wp.pl

Partnerzy: Polski Związek Kolarski, Urząd Marszałkowski Województwa Małopolskiego, Gmina Łukowica

Patronat Honorowy: Witold Kozłowski - Marszałek Województwa Małopolskiego, Mieczysław Uryga - Starosta Limanowski,

Marek Kwiatkowski - Starosta Nowosądecki **ŁUKOWICA 29.08.2021 Komunikat numer 4/GSMP2021 strona 6**

Klasyfikacja Końcowa Kategoria Młodzieżka
dystans 25 km przeciętna prędkość wyścigu – 28,754 km/h.



1 734 POL2007 10088060624 TOKARSKA Milena MGLKS BŁĘKITNI KOZIEGŁ, MEXLL 0 52 10

Górska Szosowa Mistrzyni Polski na rok 2021

2 725 POL2008 10079370939 OKRUCIŃSKA Maria UKS COPERNICUS SMS TORUŃ CCC 0 53 32 0 01 22

1-sza Górska Szosowa V-ce Mistrzyni Polski na rok 2021

3 704 POL2007 10110813689 GABORSKA Anna SZCZECIŃSKI KLUB KOLARSKI SK 0 53 56 0 01 46

2-ga Górska Szosowa V-ce Mistrzyni Polski na rok 2021

Górskie Szosowe Mistrzostwa Polski 2021



Powiat
Limanowski



POWIAT
NOWOSĄDECKI



ORGANIZATOR: FUNDACJA KLUB KOLARSKI AGNIESZKA SKALNIAK ŻEGIESTÓW 111 A 33-370 MUSZYNA NIP: 7343540254

www.klubskalniak.pl Dyrektor Wyścigu - Barbara Skalniak tel. kom.: 509758884 e-mail: basia.skalniak@wp.pl

Partnerzy: Polski Związek Kolarski, Urząd Marszałkowski Województwa Małopolskiego, Gmina Łukowica

Patronat Honorowy: Witold Kozłowski - Marszałek Województwa Małopolskiego, Mieczysław Uryga - Starosta Limanowski,

Marek Kwiatkowski - Starosta Nowosądecki **ŁUKOWICA 29.08.2021 Komunikat numer 4/GSMP2021 strona 7**

Klasyfikacja Końcowa Kategoria Młodziczka ciąg dalszy

4	703	POL2007	10078979000	DĘBICKA	Daria	ALKS STAL GRUDZIĄDZ SK OSIR	0 54 02	0 01 52
5	740	POL2007	10095180525	KACZMARCZYK	Gabriela	ŚWIĘTOKRZYSKA FUNDACJA SPORT	0 54 37	0 02 27
6	710	POL2007	10103522424	LIPIETA	Paulina	MLKS WIELUŃ	0 54 54	0 02 44
7	707	POL2007	10107276627	MERDA	Zuzanna	MLKS BASZTA BYTÓW	0 55 04	0 02 54
8	709	POL2007	10090421461	DOBRZYŃSKA	Natalia	KAMYK RADZYMIN MTB TEAM	0 55 47	0 03 37
9	717	POL2007	10092546266	PURCHALAK	Alicja	STARGARDZIE TOW.CYKLISTÓW SK	0 55 50	0 03 40
10	719	POL2007	10093676549	SAMECKA	Anna	KS SPOŁEM ŁÓDŹ	0 55 50	0 03 40
11	732	POL2007	10092738953	BYRA	Adrianna	KOLARSKI KLUB SPORTOWY GOSTY	0 56 18	0 04 08
12	718	POL2008	10092546064	KAWALEC	Antonina	STARGARDZIE TOW.CYKLISTÓW SK	0 56 27	0 04 17
13	738	POL2008	10095094841	MACIEJEWSKA	Malwina	FUNDACJA KK AGNIESZKA SKALNI	0 57 27	0 05 17
14	721	POL2008	10108608759	CIOMPERLIK	Roksana	LKS "ZIEMIA OPOLSKA"	0 57 40	0 05 30
15	726	POL2008	10084175267	MITURA	Patrycja	MAYDAY TEAM	0 57 49	0 05 39
16	708	POL2007	10086136990	ŁOJEK	Amelia	MLKS BASZTA BYTÓW	0 58 54	0 06 44
17	727	POL2007	10074404438	HARTMAN	Nadia	UKS FENIKS RYDUŁTOWY SK RYDU	1 00 28	0 08 18
18	724	POL2007	10118540448	MANNSELD	Karolina	LKS "ZIEMIA OPOLSKA"	1 00 36	0 08 26
19	720	POL2008	10107787592	BROJ	Karolina	LKS "ZIEMIA OPOLSKA"	1 00 36	0 08 26
20	716	POL2008	10092546367	KOZŁOWSKA	Otylia	KS ROMET BYDGOSZCZ	1 00 42	0 08 32
21	702	POL2007	10112847962	GÓRALCZYK	Julia	STOWARZYSZENIE KOLARSKI MIKO	1 05 30	0 13 20
22	741	POL2008	10108178626	MYSIÓR	Zuzanna	ŚWIĘTOKRZYSKA FUNDACJA SPORT	1 06 40	0 14 30
23	739	POL2008	10093190308	KWIATKOWSKA	Malwina	FUNDACJA KK AGNIESZKA SKALNI	1 08 41	0 16 31
24	705	POL2008	10091448550	OMACHEL	Alicja	JEDLICZE TEAM	1 10 32	0 18 22
715	POL2008	00000212930	OSZCZUDŁOWSKA	Zuzanna	SZKÓŁKA KOLARSKA WILCZYCE		DNF	
733	POL2008	10119145686	ZIELONKA	Zuzanna	LKK GOS MSZANA		DNF	
701	POL2008	10093712690	SŁOMKA	Kinga	STOWARZYSZENIE KOLARSKI MIKO		DNS	
706	POL2008	10091448449	FAŁAT	Weronika	JEDLICZE TEAM		DNS	
711	POL2007	10103326909	GŁOWIENKOWSKA	Joanna	MLKS WIELUŃ		DNS	
712	POL2008	10113721972	GLINKA	Zofia	MLKS WIELUŃ		DNS	
722	POL2008	10108609365	KOBYŁKA	Maria	LKS "ZIEMIA OPOLSKA"		DNS	
723	POL2008	10118518321	RZEPPA	Wanessa	LKS "ZIEMIA OPOLSKA"		DNS	
729	POL2007	10108441536	KURA	Magdalena	UKS FENIKS RYDUŁTOWY SK RYDU		DNS	
735	POL2008	10080474012	AMBROŹKIEWICZ	Maria	WARSZAWSKI KLUB KOLARSKI		DNS	
737	POL2007	10106930760	KONOPA	Zofia	ZTC ZDUŃSKA WOLA		DNS	
744	POL2007	10103895266	DŁUGOSZ	Maria	UKS ZAWOJAK		DSQ	

Zgłoszono 36 zaw. DNS – 9 zaw. DNF- 2 zaw. DSQ – 1 zaw. Sędzia Mety Władysław BEDNARZ Sędzia Główny – Krzysztof DYMEK

Górskie Szosowe Mistrzostwa Polski 2021



Powiat
Limanowski



POWIAT
NOWOSĄDECKI



ORGANIZATOR: FUNDACJA KLUB KOLARSKI AGNIESZKA SKALNIAK ŻEGIESTÓW 111 A 33-370 MUSZYNA NIP: 7343540254

www.klubskalniak.pl Dyrektor Wyścigu - Barbara Skalniak tel. kom.: 509758884 e-mail: basia.skalniak@wp.pl

Partnerzy: Polski Związek Kolarski, Urząd Marszałkowski Województwa Małopolskiego, Gmina Łukowica

Patronat Honorowy: Witold Kozłowski - Marszałek Województwa Małopolskiego, Mieczysław Uryga - Starosta Limanowski,

Marek Kwiatkowski - Starosta Nowosądecki **ŁUKOWICA 29.08.2021 Komunikat numer 4/GSMP2021 strona 8**

Klasyfikacja Końcowa Kategoria Żak
dystans 25 km przeciętna prędkość wyścigu - 28,240 km/h.



1	191	POL2009	10107209737	ZYGMUNTOWICZ	Kacper	KSM TREK RACING TEAM	0 53 07		
Górski Szosowy Mistrz Polski na rok 2021									
2	159	POL2009	10088235123	JUSZCZAK	Igor	UKS KOŹMINIANKA KOŹMINEK	0 53 41	0 00 34	
1-szy Górski Szosowy V-ce Mistrz Polski na rok 2021									
3	163	POL2010	19198875208	KLACZKOWSKI	Mikołaj	KLKS "AZALIA" BRZOZA KRÓLEWS	0 54 18	0 01 11	
2-gi Górski Szosowy V-ce Mistrz Polski na rok 2021									

Górskie Szosowe Mistrzostwa Polski 2021



Powiat
Limanowski



POWIAT
NOWOSĄDECKI



ORGANIZATOR: FUNDACJA KLUB KOLARSKI AGNIESZKA SKALNIAK ŻĘGIESTÓW 111 A 33-370 MUSZYNA NIP: 7343540254

www.klubskalniak.pl Dyrektor Wyścigu - Barbara Skalniak tel. kom.: 509758884 e-mail: basia.skalniak@wp.pl

Partnerzy: Polski Związek Kolarski, Urząd Marszałkowski Województwa Małopolskiego, Gmina Łukowica

Patronat Honorowy: Witold Kozłowski - Marszałek Województwa Małopolskiego, Mieczysław Uryga - Starosta Limanowski,

Marek Kwiatkowski - Starosta Nowosądecki **ŁUKOWICA 29.08.2021 Komunikat numer 4/GSMP2021 strona 9**

Klasyfikacja Końcowa Kategoria Żak ciąg dalszy

4	151	POL2010	10108574205	ROMAŃSKI	Szymon	STOWARZYSZENIE KOLARSKI MIKO	0 55 12	0 02 05
5	174	POL2010	SZKÓŁKA	GAŁCZYŃSKI	Kacper	SK ŻĘGIESTÓW SKALNIAK	0 56 20	0 03 13
6	181	POL2009	10107068782	BARSZNICA	Adam	STAJNIA ROWEROWA INTERCARS T	0 56 23	0 03 16
7	182	POL2009	10107069085	JANIAK	Franciszek	STAJNIA ROWEROWA INTERCARS T	0 56 25	0 03 18
8	156	POL2010	10111331227	SZUSTER	Alex	SZCZECIŃSKI KLUB KOLARSKI SK	0 56 42	0 03 35
9	185	POL2009	10105917011	KOC	Franciszek	UKS COPERNICUS SMS TORUŃ CCC	0 57 39	0 04 32
10	177	POL2009	10106281567	ZAWADZKI	Kayetan	UKS MOTO JELCZ ŁASKOWICE	0 58 17	0 05 10
11	189	POL2009	00000214138	RUTKOWSKI	Olek	SK ŻĘGIESTÓW SKALNIAK	0 58 17	0 05 10
12	999	POL2010	SZKÓŁKA	CHADUKIEWICZ	Miłosz	SZKÓŁKA KOLARSKA W SOKÓŁCE	0 59 36	0 06 29
13	178	POL2009	10107066863	KOMÓR	Antoni	STAJNIA ROWEROWA INTERCARS T	0 59 42	0 06 35
14	179	POL2009	10107070095	MAJEWSKI	Juliusz	STAJNIA ROWEROWA INTERCARS T	0 59 51	0 06 44
15	162	POL2009	10098139934	SADOWSKI	Alan	LUKS ETB TEAM W GŁOGOWIE	1 01 37	0 08 30
16	160	POL2009	10088240173	TRAWNIK	Filip	UKS KOŹMINIANKA KOŹMINEK	1 01 40	0 08 33
17	161	POL2009	10098139732	GŁADOSZ	Igor	LUKS ETB TEAM W GŁOGOWIE	1 01 51	0 08 44
18	158	POL2009	10097431531	JUSZCZAK	Bartosz	UKS BIZON BIEGANÓW	1 02 00	0 08 53
19	166	POL2009	10105994308	PŁOTKA	Adam	K.S KLIF CHŁAPOWO	1 02 14	0 09 07
20	186	POL2009	10093384510	KORZYBSKI	Aleksander Jan	"KS OLENDER" WLK.NIESZAWKA S	1 02 26	0 09 19
21	152	POL2010	10108162660	ŚLEZAK	Grzegorz	STOWARZYSZENIE KOLARSKI MIKO	1 05 11	0 12 04
22	157	POL2009	10080353063	GORLICKI	Emil	LKS ATOM BOXMET DZIERŻONIÓW	1 05 17	0 12 10
23	183	POL2009	10107048877	PIOTROWSKI	Stanisław	WARSZAWSKI KLUB KOLARSKI	1 05 24	0 12 17
24	184	POL2009	10119145888	WOWRA	Adam	LKK GOS MSZANA FUJI	1 06 06	0 12 59
	164	POL2009	10097308158	WÓJS	Adam	FUNDACJA KK AGNIESZKA SKALNI	DNF	
	175	POL2009	10115883961	KOLBUSZ	Adrian	LUKS FENIKS CZERNICA	DNF	
	187	POL2009	10106693617	ROGAŁSKI	Maciej	WARSZAWSKI KLUB KOLARSKI	DNF	
	190	POL2009	10113636086	JARGOS	Oliwier	UKS ZAWOJAK	DNF	
	167	POL2009	10118180841	GĘBKA	Hubert	CZKKS KOLEJARZ-JURA CZEŚTOCH	DNS	
	188	POL2009	10116576402	BIENIEK	Jakub	ZTC ZDUŃSKA WOLA	DNS	

Zgłoszono 30 zaw. DNS - 2 zaw. DNF- 4 zaw.

Sędzia Mety Władysław BEDNARZ

Sędzia Główny - Krzysztof DYMEK

Górskie Szosowe Mistrzostwa Polski 2021



Powiat
Limanowski



POWIAT
NOWOSĄDECKI



ORGANIZATOR: FUNDACJA KLUB KOLARSKI AGNIESZKA SKALNIAK ŻEGIESTÓW 111 A 33-370 MUSZYNA NIP: 7343540254

www.klubskalniak.pl Dyrektor Wyścigu - Barbara Skalniak tel. kom.: 509758884 e-mail: basia.skalniak@wp.pl

Partnerzy: Polski Związek Kolarski, Urząd Marszałkowski Województwa Małopolskiego, Gmina Łukowica

Patronat Honorowy: Witold Kozłowski - Marszałek Województwa Małopolskiego, Mieczysław Uryga - Starosta Limanowski,

Marek Kwiatkowski - Starosta Nowosądecki **ŁUKOWICA 29.08.2021 Komunikat numer 4/GSMP2021 strona 10**

Klasyfikacja Końcowa Kategoria Żakini
dystans 25 km przeciętna prędkość wyścigu – 27,515 km/h.

1	806	POL2010	10108610072	PIRÓG	Natalia	KS DEICHMAN SKSM MAT SOBÓTKA	0 54 31		
Górska Szosowa Mistrzyni Polski na rok 2021									
2	822	POL2009	10119145989	POŚPIECH	Julia	LKK GOS MSZANA	0 54 31		
1-sza Górska Szosowa V-ce Mistrzyni Polski na rok 2021									
3	804	POL2009	10088238254	TUŁACZ	Maja	UKS KOŹMINIANKA KOŹMINEK	0 56 34	0 02 03	
2-ga Górska Szosowa V-ce Mistrzyni Polski na rok 2021									
4	823	POL2009	10097308057	POLAŃSKA	Magdalena	SK ŻEGIESTÓW SKALNIAK	0 58 10	0 03 39	
5	803	POL2009	10076699904	PYSZORA	Małgorzata	ALKS STAL GRUDZIĄDZ UKS "ORI	0 58 42	0 04 11	
6	811	POL2009	10105994005	BOLDA	Martyna	K.S KLIF CHŁAPOWO	1 03 07	0 08 36	
7	805	POL2009	10088079923	KUBICA	Maja	UKS KOŹMINIANKA KOŹMINEK	1 05 59	0 11 28	
8	818	POL2009	10111475818	SKRZYPIEC	Oliwia	UKS FENIKS RYDUŁTOWY SK RYDU	1 06 35	0 12 04	
9	826	POL2009	10118927842	CIOŁEK	Magdalena	LUKS "DWÓJKA" PROGROUPE DANIE	1 12 47	0 18 16	
10	812	POL2010	10114955286	PRUGAR	Zofia	UKS KOLARZ NADARZYN	1 14 13	0 19 42	
11	815	POL2010	10111241705	SIKORA	Antonina	LUKS FENIKS CZERNICA SK CZER	1 19 18	0 24 47	
12	819	POL2010	10115881234	STANIEK	Nicoletta	UKS FENIKS RYDUŁTOWY	1 19 33	0 25 02	
13	816	POL2009	10115882749	WYPYCH	Patrycja	KLUB KOLARSKI ŻORY	1 19 49	0 25 18	
14	807	POL2010	10112910206	HUZARSKA	Michalina	LUKS ETB TEAM W GŁOGOWIE	1 23 11	0 28 18	
	809	POL2009	00000212929	GILEWSKA	Julia	SZKÓŁKA KOLARSKA WILCZYCE	DNF		
	810	POL2009	00000212932	ANDURA	Julia	SZKÓŁKA KOLARSKA WILCZYCE	DNF		
	813	POL2009	10115884466	WOJTEK	Katarzyna	LUKS FENIKS CZERNICA	DNF		
	824	POL2009	SZKÓŁKA	CEMBRUCH	Martyna	SK ŻEGIESTÓW SKALNIAK	DNS		
	825	POL2010	SZKÓŁKA	POLAŃSKA	Zofia	SK ŻEGIESTÓW SKALNIAK	DNS		

Zgłoszono 19 zaw. DNS – 2 zaw. DNF- 3 zaw.

Sędzia Mety Władysław BEDNARZ

Sędzia Główny – Krzysztof DYMEK

Górskie Szosowe Mistrzostwa Polski 2021



Powiat
Limanowski



POWIAT
NOWOSĄDECKI



ORGANIZATOR: FUNDACJA KLUB KOLARSKI AGNIESZKA SKALNIAK ŻEGIESTÓW 111 A 33-370 MUSZYNA NIP: 7343540254

www.klubskalniak.pl Dyrektor Wyścigu - Barbara Skalniak tel. kom.: 509758884 e-mail: basia.skalniak@wp.pl

Partnerzy: Polski Związek Kolarski, Urząd Marszałkowski Województwa Małopolskiego, Gmina Łukowica

Patronat Honorowy: Witold Kozłowski - Marszałek Województwa Małopolskiego, Mieczysław Uryga - Starosta Limanowski,

Marek Kwiatkowski - Starosta Nowosądecki **ŁUKOWICA 29.08.2021 Komunikat numer 4/GSMP2021 strona 11**

Klasyfikacja Końcowa Kategoria Kobiety Open
dystans 100 km przeciętna prędkość wyścigu - 29,450 km/h.

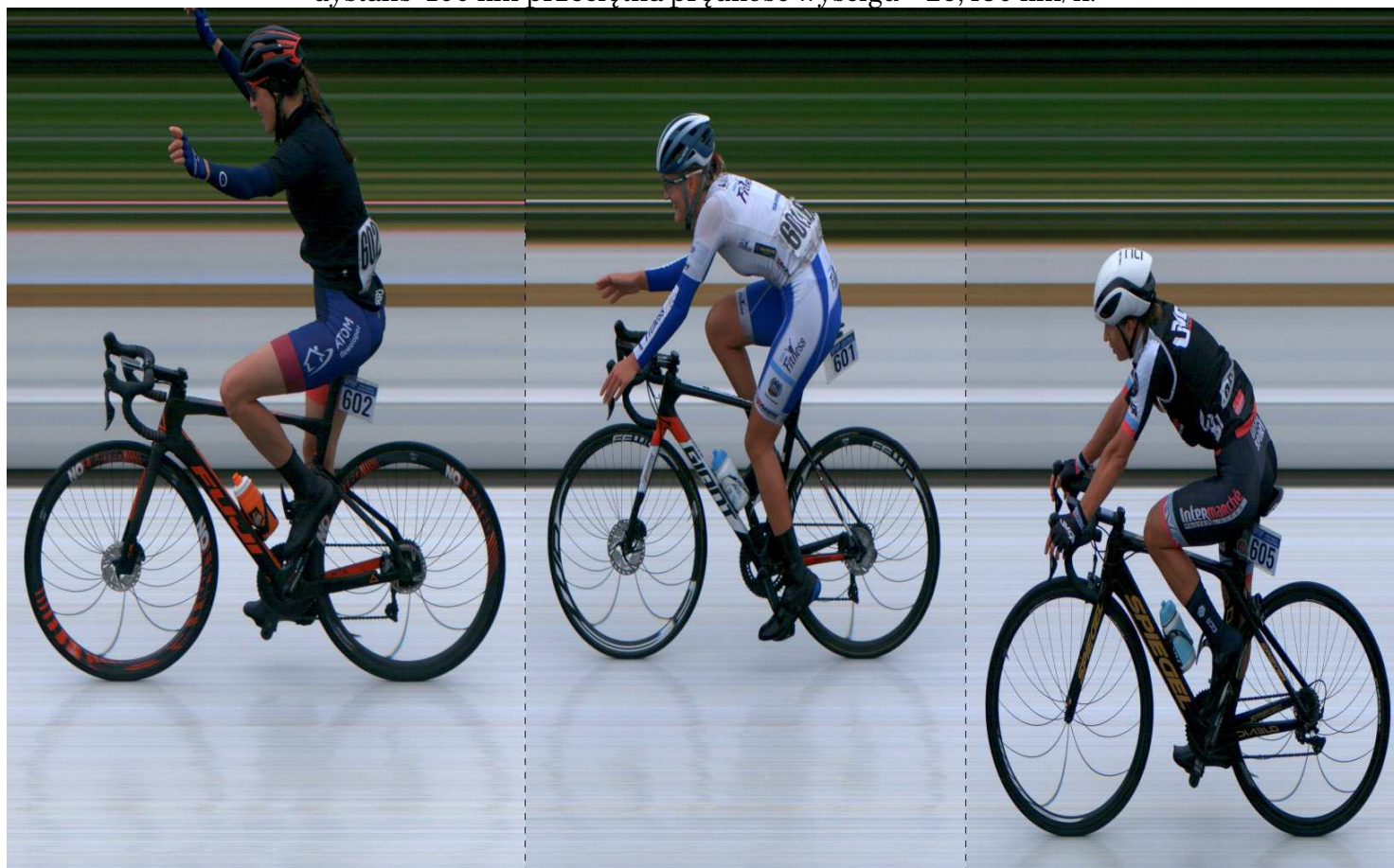

1	602	POL1991	10007474135	BRZEŻNA	Monika	MAT ATOM DEWELOPER WROCLAW/F	3	23	44
---	-----	---------	-------------	---------	--------	------------------------------	---	----	----

Górska Szosowa Mistrzyni Polski na rok 2021

2	601	POL1998	10009882967	LORKOWSKA	Patrycja	TKK "PACIFIC" NESTLE FITNESS	3	30	09	0	06	25
---	-----	---------	-------------	-----------	----------	------------------------------	---	----	----	---	----	----

1-sza Górska Szosowa V-ce Mistrzyni Polski na rok 2021

3	605	POL1998	10009882260	PEREKITKO	Karolina	DN UVCA TROYES	3	31	24	0	07	40
---	-----	---------	-------------	-----------	----------	----------------	---	----	----	---	----	----

2-ga Górska Szosowa V-ce Mistrzyni Polski na rok 2021

4	622	*POL2002	10119904411	MRÓZ	Kamila	GKS "CARTUSIA" W KARTUZACH B	3	34	47	0	11	03
5	623	*POL2002	10055126090	BROŻYNA	Ewa	MAT ATOM DEWELOPER WROCLAW/F	3	35	55	0	12	11
6	621	*POL2000	10051115243	BYKOWSKA	Dominika	TKK "PACIFIC" NESTLE FITNESS	3	36	14	0	12	30
7	606	POL1997	10009547612	WOJTYŁA	Gabriela	UKS SOKÓŁ SUPERIOR ZATOR	3	39	35	0	15	51
8	619	*POL2001	10054541262	BRALIŃSKA	Sandra	MLKS WIELUŃ	3	41	09	0	17	25
9	603	POL1984	10068705787	WIESE	Anna	WARSZAWSKI KLUB KOLARSKI	3	41	36	0	17	52
10	620	*POL2001	10055098711	PASTUSZEK	Kamila	TKK "PACIFIC" NESTLE FITNESS	-1					

Górskie Szosowe Mistrzostwa Polski 2021



Powiat
Limanowski



POWIAT
NOWOSĄDECKI



ORGANIZATOR: FUNDACJA KLUB KOLARSKI AGNIESZKA SKALNIAK ŻEGIESTÓW 111 A 33-370 MUSZYNA NIP: 7343540254

www.klubskalniak.pl Dyrektor Wyścigu - Barbara Skalniak tel. kom.: 509758884 e-mail: basia.skalniak@wp.pl

Partnerzy: Polski Związek Kolarski, Urząd Marszałkowski Województwa Małopolskiego, Gmina Łukowica

Patronat Honorowy: Witold Kozłowski - Marszałek Województwa Małopolskiego, Mieczysław Uryga - Starosta Limanowski,

Marek Kwiatkowski - Starosta Nowosądecki **ŁUKOWICA 29.08.2021 Komunikat numer 4/GSMP2021 strona 12**

Klasyfikacja Końcowa Kategoria Kobiety Open ciąg dalszy

11	600	POL1995	10092049445	FLIS	Agata	NIEZRZESZONA	-2
12	615	*POL2002	10054908044	ZAWIERTA	Magdalena	WKK WIERUSZÓW WIŚNIEWSKI MTB	-2
13	616	*POL2002	10054908246	ZAWIERTA	Patrycja	WKK WIERUSZÓW WIŚNIEWSKI MTB	-2
14	604	POL1969	10062162331	CHMIELEWSKA	Magdalena	WARSZAWSKI KLUB KOLARSKI	-2
15	618	*POL2001	10059393080	BOMBAŁA	Zofia	TEAM SEVEN VERGE	-3
	617	*POL2002	10095749084	FRON	Zuzanna	TEAM SEVEN VERGE	DNF

Ośrodek Wypoczynkowy Wzgórze w Cieniu Lasu ufundował nagrodę główną „Weekendowy pobyt w Ośrodku obejmujący korzystanie ze SPA oraz innych udogodnień Obiektu” o wartości 2500 PLN dla Górskiej Szosowej Mistrzyni Polski na rok 2021

Oraz Puchar dla Zawodniczek i nagrody w postaci voucherów 50% za miejsce 2 i 30% za miejsce 3 na pobyt w Ośrodku Wypoczynkowym Wzgórze w Cieniu Lasu

Zgłoszono 16 zaw. DNS – 0 zaw. DNF- 1 zaw.

Sędzia Mety Władysław BEDNARZ

Sędzia Główny – Krzysztof DYMEK

Górskie Szosowe Mistrzostwa Polski 2021



ORGANIZATOR: FUNDACJA KLUB KOLARSKI AGNIESZKA SKALNIAK ŻEGIESTÓW 111 A 33-370 MUSZYNA NIP: 7343540254

www.klubskalniak.pl Dyrektor Wyścigu - Barbara Skalniak tel. kom.: 509758884 e-mail: basia.skalniak@wp.pl

Partnerzy: Polski Związek Kolarski, Urząd Marszałkowski Województwa Małopolskiego, Gmina Łukowica

Patronat Honorowy: Witold Kozłowski - Marszałek Województwa Małopolskiego, Mieczysław Uryga - Starosta Limanowski,

Marek Kwiatkowski - Starosta Nowosądecki **ŁUKOWICA 29.08.2021 Komunikat numer 4/GSMP2021 strona 13**

Klasyfikacja Końcowa Kategoria U-23 Kobiety
dystans 100 km przeciętna prędkość wyścigu - 27,935 km/h.

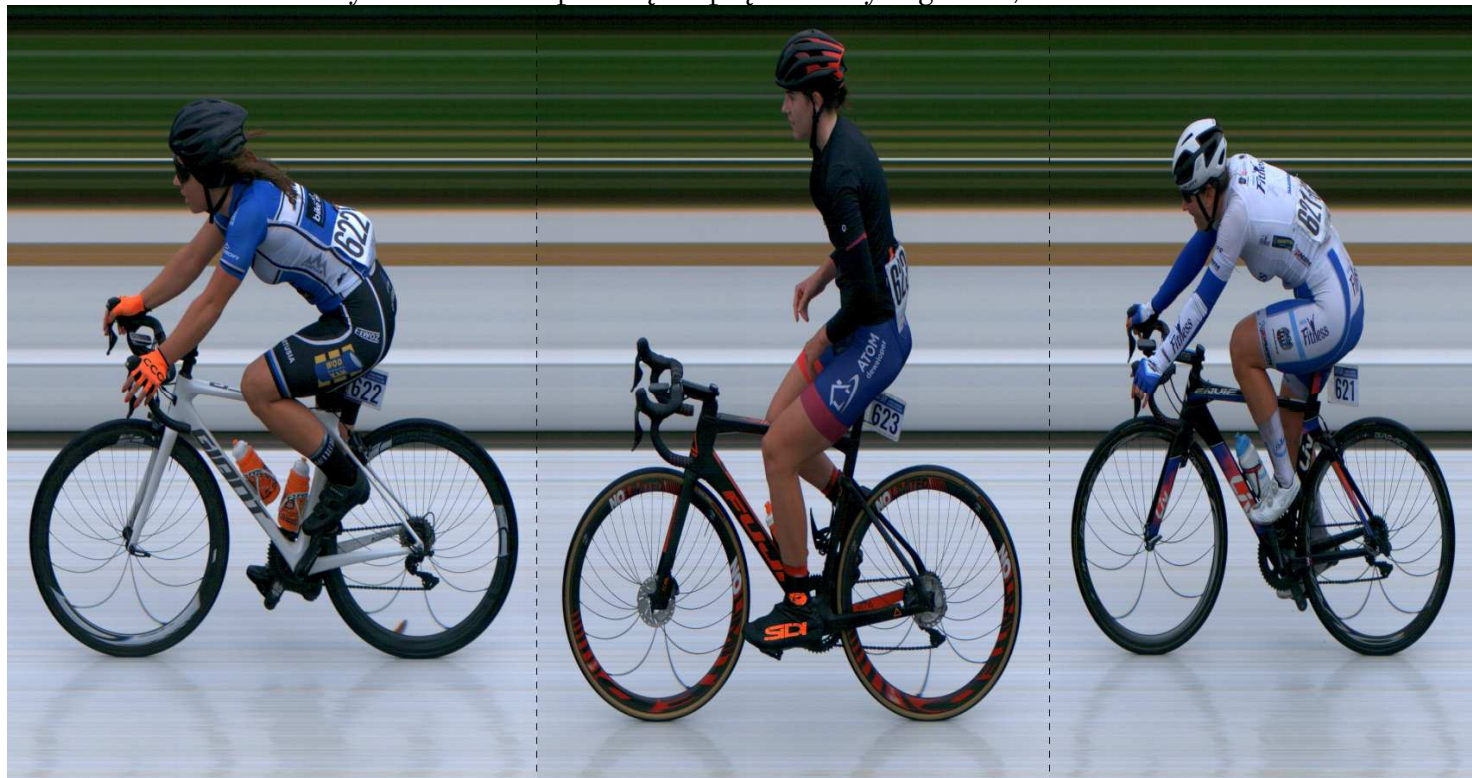

1 622 POL2002 10119904411 MRÓZ Kamila GKS "CARTUSIA" W KARTUZACH B 3 34 47 0 00 00

Górska Szosowa Mistrzyni Polski na rok 2021

2 623 POL2002 10055126090 BROŻYNA Ewa MAT ATOM DEWELOPER WROCŁAW/F 3 35 55 0 01 08

1-sza Górska Szosowa V-ce Mistrzyni Polski na rok 2021

3 621 POL2000 10051115243 BYKOWSKA Dominika TKK "PACIFIC" NESTLE FITNESS 3 36 14 0 01 27

2-ga Górska Szosowa V-ce Mistrzyni Polski na rok 2021

4 619 POL2001 10054541262 BRALIŃSKA Sandra MLKS WIELUŃ 3 41 09 0 06 22

5 620 POL2001 10055098711 PASTUSZEK Kamila TKK "PACIFIC" NESTLE FITNESS -1

6 615 POL2002 10054908044 ZAWIERTA Magdalena WKK WIERUSZÓW WIŚNIEWSKI MTB -2

7 616 POL2002 10054908246 ZAWIERTA Patrycja WKK WIERUSZÓW WIŚNIEWSKI MTB -2

8 618 POL2001 10059393080 BOMBAŁA Zofia TEAM SEVEN VERGE -3

617 POL2002 10095749084 FROŃ Zuzanna TEAM SEVEN VERGE DNF

Zgłoszono 9 zaw. DNS - 0 zaw. DNF- 1 zaw.

Sędzia Mety Władysław BEDNARZ

Sędzia Główny - Krzysztof DYMEK

Górskie Szosowe Mistrzostwa Polski 2021



Powiat
Limanowski



POWIAT
NOWOSĄDECKI



ORGANIZATOR: FUNDACJA KLUB KOLARSKI AGNIESZKA SKALNIAK ŻEGIESTÓW 111 A 33-370 MUSZYNA NIP: 7343540254

www.klubskalniak.pl Dyrektor Wyścigu - Barbara Skalniak tel. kom.: 509758884 e-mail: basia.skalniak@wp.pl

Partnerzy: Polski Związek Kolarski, Urząd Marszałkowski Województwa Małopolskiego, Gmina Łukowica

Patronat Honorowy: Witold Kozłowski - Marszałek Województwa Małopolskiego, Mieczysław Uryga - Starosta Limanowski,

Marek Kwiatkowski - Starosta Nowosądecki **ŁUKOWICA 29.08.2021 Komunikat numer 4/GSMP2021 strona 14**

Klasyfikacja Końcowa Kategoria Juniorka
dystans 75 km przeciętna prędkość wyścigu - 28,143 km/h.



1 762 POL2004 10048403889 MUL Malwina KLKS "AZALIA" BRZOZA KRÓLEWS 2 39 54

Górska Szosowa Mistrzyni Polski na rok 2021

2 767 POL2003 10053374434 WRÓBLEWSKA Maja KK ZIEMIA DARŁOWSKA 2 42 17 0 02 23

1-sza Górska Szosowa V-ce Mistrzyni Polski na rok 2021

3 770 POL2004 10059283956 WUDNIAK Julia KS ROMET BYDGOSZCZ 2 43 35 0 03 41

2-ga Górska Szosowa V-ce Mistrzyni Polski na rok 2021

Górskie Szosowe Mistrzostwa Polski 2021



Powiat
Limanowski



POWIAT
NOWOSĄDECKI



ORGANIZATOR: FUNDACJA KLUB KOLARSKI AGNIESZKA SKALNIAK ŻEGIESTÓW 111 A 33-370 MUSZYNA NIP: 7343540254

www.klubskalniak.pl Dyrektor Wyścigu - Barbara Skalniak tel. kom.: 509758884 e-mail: basia.skalniak@wp.pl

Partnerzy: Polski Związek Kolarski, Urząd Marszałkowski Województwa Małopolskiego, Gmina Łukowica

Patronat Honorowy: Witold Kozłowski - Marszałek Województwa Małopolskiego, Mieczysław Uryga - Starosta Limanowski,

Marek Kwiatkowski - Starosta Nowosądecki **ŁUKOWICA 29.08.2021 Komunikat numer 4/GSMP2021 strona 15**

Klasyfikacja Końcowa Kategoria Juniorka ciąg dalszy

4	773	POL2004	10055522275	KOWALSKA	Agata	UKS COPERNICUS SMS TORUŃ CCC	2	45	15	0	05	21
5	780	POL2004	10053951683	BISKUP	Julia	KOLARSKI KLUB SPORTOWY GOSTY	2	47	15	0	07	21
6	769	POL2004	10062955307	DĄBROWSKA	Julia	UKS AVATAR	2	47	15	0	07	21
7	788	POL2004	10065495390	KRZYCZKOWSKA	Malwina	WARSZAWSKI KLUB KOLARSKI	2	47	15	0	07	21
8	761	POL2003	10095591460	GŁOWACKA	Joanna	CYWILNO-WOJSKOWY KS "RESOVIA	2	47	36	0	07	42
9	765	POL2004	10119443760	MIKOŁAJEWSKA	Kornelia	KRAKOWSKI KLUB SPORTOWY 72D	2	47	56	0	08	02
10	763	POL2004	10063751414	MUSKUS	Natalia	KLKS "AZALIA" BRZÓZA KRÓLEWS	2	50	56	0	11	02
11	771	POL2004	10079936266	SIKORA	Łucja	WLKS KRAKUS bbc CZAJA	2	55	55	0	16	01
12	777	POL2003	10054611485	PAZIEWICZ	Weronika	LKS POM STRZELCE KRAJEŃSKIE	2	56	21	0	16	27
13	778	POL2004	10064292085	PAPIEROK	Martyna	UKS FENIKS RYDUŁTOWY SMS ŚWI	2	56	37	0	16	43
14	772	POL2004	10055162264	KROWICKA	Aleksandra	LKKS GÓRNIK WAŁBRZYCH DZT SE	2	57	04	0	17	10
15	785	POL2003	10079347192	ROSTKOWSKA	Alicja	LKS ATOM BOXMET DZIERŻONIÓW	2	57	34	0	17	40
16	786	POL2004	10080729141	WIERZBICKA	Łucja	LKS ATOM BOXMET DZIERŻONIÓW	2	59	15	0	19	21
17	766	POL2004	10053907328	LEGIEĆ	Julia	KS DEICHMAN SKSM MAT SOBÓTKA	4	08	24	1	28	30
18	764	POL2004	10054647457	KARPIŃSKA	Karolina	MLKS BASZTA BYTÓW	-1					
19	781	POL2003	10054877227	GŁADOSZ	Wiktoria	KOLARSKI KLUB SPORTOWY GOSTY	-2					
20	779	POL2003	10056461660	CEBULA	Justyna	GKS "CARTUSIA" W KARTUZACH B	-2					
	774	POL2003	10054664938	GORZKIEWICZ	Barbara	UKS COPERNICUS SMS TORUŃ CCC	DNF					
	782	POL2003	10059432991	BOLENDĄ	Agnieszka	MAT ATOM DEWELOPER WROCŁAW/F	DNF					
	784	POL2003	10060995907	PRUSIŃSKA	Sara	MAT ATOM DEWELOPER WROCŁAW/F	DNF					
	789	POL2004	10065460735	CHRZANOWSKA	Maria	MITUTOYO AZS WRATISLAVIA WRO	DNF					

Zgłoszono 24 zaw. DNS – 0 zaw. DNF- 4 zaw.

Sędzia Mety Władysław BEDNARZ

Sędzia Główny – Krzysztof DYMEK

Górskie Szosowe Mistrzostwa Polski 2021



Powiat
Limanowski



POWIAT
NOWOSĄDECKI



ORGANIZATOR: FUNDACJA KLUB KOLARSKI AGNIESZKA SKALNIAK ŻEGIESTÓW 111 A 33-370 MUSZYNA NIP: 7343540254

www.klubskalniak.pl Dyrektor Wyścigu - Barbara Skalniak tel. kom.: 509758884 e-mail: basia.skalniak@wp.pl

Partnerzy: Polski Związek Kolarski, Urząd Marszałkowski Województwa Małopolskiego, Gmina Łukowica

Patronat Honorowy: Witold Kozłowski - Marszałek Województwa Małopolskiego, Mieczysław Uryga - Starosta Limanowski,

Marek Kwiatkowski - Starosta Nowosądecki **ŁUKOWICA 29.08.2021 Komunikat numer 4/GSMP2021 strona 16**

Klasyfikacja Końcowa Kategoria Juniorka Młodsza
dystans 50 km przeciętna prędkość wyścigu - 29,211 km/h.

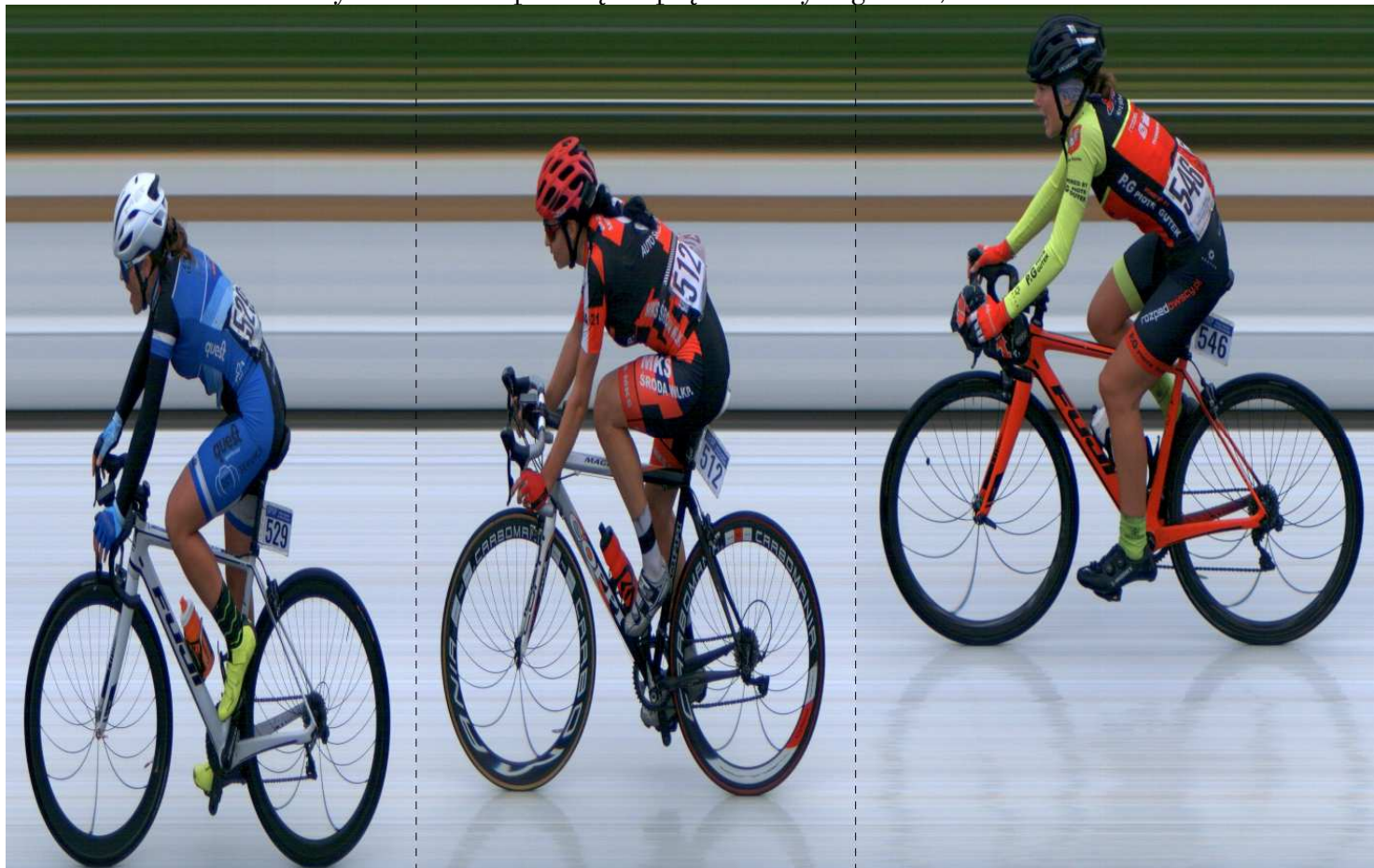

1 529 POL2005 10055494690 CHOJNACKA Karolina LKKS GÓRNIK WAŁBRZYCH DZT SE 1 42 42

Górska Szosowa Mistrzyni Polski na rok 2021

2 512 POL2006 10078151567 TYSZKIEWICZ Kinga MKS ŚRODA WIELKOPOLSKA 1 42 42

1-sza Górska Szosowa V-ce Mistrzyni Polski na rok 2021

3 546 POL2005 10084175570 CYWIŃSKA Barbara MAYDAY TEAM 1 42 56 0 00 14

2-ga Górska Szosowa V-ce Mistrzyni Polski na rok 2021

4	537	POL2005	10060983678	GRZEGORZEWSKA	Natalia	MITUTOYO AZS WRATISLAVIA WRO	1	43	44	0	01	02
5	543	POL2005	10063368565	MAREK	Kinga	MAYDAY TEAM	1	43	47	0	01	05
6	564	POL2005	10065294522	PRZYMUSIŃSKA	Julia	UKS MRÓZ TFP JEDYNKA KÓRNIK	1	43	49	0	01	07
7	562	POL2006	10079968703	MATUŁA	Alicja	WARSZAWSKI KLUB KOLARSKI	1	46	12	0	03	30
8	513	POL2005	10084259941	PRECA	Anna	UKS RATUSZ MASZEWO SK w Masz	1	46	12	0	03	30
9	531	POL2006	10092547074	WAŚATY	Weronika	STARGARDZIE TOW.CYKLISTÓW SK	1	46	15	0	03	33
10	560	POL2006	10084654914	MAZURKIEWICZ	Hanna	WARSZAWSKI KLUB KOLARSKI	1	46	15	0	03	33

Górskie Szosowe Mistrzostwa Polski 2021



Powiat
Limanowski



POWIAT
NOWOSĄDECKI



ORGANIZATOR: FUNDACJA KLUB KOLARSKI AGNIESZKA SKALNIAK ŻEGIESTÓW 111 A 33-370 MUSZYNA NIP: 7343540254

www.klubskaalniak.pl Dyrektor Wyścigu - Barbara Skalniak tel. kom.: 509758884 e-mail: basia.skalniak@wp.pl

Partnerzy: Polski Związek Kolarski, Urząd Marszałkowski Województwa Małopolskiego, Gmina Łukowica

Patronat Honorowy: Witold Kozłowski - Marszałek Województwa Małopolskiego, Mieczysław Uryga - Starosta Limanowski,

Marek Kwiatkowski - Starosta Nowosądecki **ŁUKOWICA 29.08.2021 Komunikat numer 4/GSMP2021 strona 17**

Klasyfikacja Końcowa Kategoria Juniorka Młodsza ciąg dalszy

11	508	POL2006	10078981929	KEPCZYŃSKA	Oliwia	ALKS STAL GRUDZIĄDZ BIG STAR	1 46 22	0 03 40
12	521	POL2006	10063945616	SROCZYŃSKA	Oliwia	KK ZIEMIA DARŁOWSKA SK W DAR	1 46 40	0 03 58
13	522	POL2006	10063945818	BRAUN	Kornelia	KK ZIEMIA DARŁOWSKA SK W DAR	1 48 49	0 06 07
14	525	POL2005	10077553302	LIPIETA	Anna	MLKS WIELUŃ	1 49 06	0 06 24
15	511	POL2006	10069032355	DUTCZAK	Rozalia	LKS TRASA ZIELONA GÓRA	1 49 06	0 06 24
16	516	POL2006	10068768132	JÓZKOWICZ	Maja	AKADEMIA KOLARSKA BONECKI TE	1 49 10	0 06 28
17	567	POL2005	10084654409	SZCZĘSNA	Martyna	WMKS OLSZTYN	1 49 30	0 06 48
18	518	POL2006	10096380594	STAWIRAJ	Aleksandra	UKS KOŹMINIANKA KOŹMINEK	1 49 36	0 06 54
19	536	POL2005	10078005158	MAREK	Marta	CZKKS KOLEJARZ-JURA CZĘSTOCH	1 49 36	0 06 54
20	526	POL2006	10088190266	PIETRZAK	Julia	MLKS WIELUŃ	1 49 45	0 07 03
21	548	POL2005	10082192124	GRUDZIŃSKA	Aleksandra	LKS BASZTA GOLCZEWO SZKÓŁKA	1 50 25	0 07 43
22	556	POL2005	10077998892	POŚPIECH	Katarzyna	LKK GOS MSZANA	1 50 28	0 07 46
23	509	POL2005	10107155357	WOJTANOWSKA	Joanna	SZCZECIŃSKI KLUB KOLARSKI SK	1 50 35	0 07 53
24	519	POL2005	10078190266	STELMACH	Katarzyna	KK ZIEMIA DARŁOWSKA SK W DAR	1 51 34	0 08 52
25	503	POL2005	10072726843	MUSKUS	Joanna	KLKS "AZALIA" BRZÓZA KRÓLEWS	1 52 09	0 09 27
26	540	POL2006	10061073709	JAKUBOWSKA	Zofia	UKS KOLARZ NADARZYN	1 52 38	0 09 56
27	515	POL2006	10092579107	KUR	Maria	UKS RATUSZ MASZEWO SK w Masz	1 52 44	0 10 02
28	532	POL2005	10078974855	RZESZOT	Jagoda	UKS COPERNICUS SMS TORUŃ CCC	1 53 48	0 11 06
29	502	POL2006	10092444923	RYBKIEWICZ	Kinga	LKK ZAKŁ. MIĘSNE "WARMIA" BI	1 53 50	0 11 08
30	527	POL2006	10088732449	PIŚNIAK	Klaudia	MLKS WIELUŃ	1 54 14	0 11 32
31	506	POL2006	10078981727	ZDUNEK	Julia	ALKS STAL GRUDZIĄDZ BIG STAR	1 54 14	0 11 32
32	554	POL2005	10080446730	SZAJBEL	Nikola	KOLARSKI KLUB SPORTOWY GOSTY	1 54 31	0 11 49
33	507	POL2006	10097569856	SIPKO	Urszula	ALKS STAL GRUDZIĄDZ BIG STAR	1 54 33	0 11 51
34	534	POL2006	10090272224	KLAMUT	Maria	KS SPOŁEM ŁÓDŹ	1 54 33	0 11 51
35	520	POL2006	10059598093	KUBICKA	Otylia	KK ZIEMIA DARŁOWSKA SK W DAR	1 54 37	0 11 55
36	544	POL2005	10077295644	SINIENIEK	Nikola	MAYDAY TEAM	1 56 54	0 14 12
37	549	POL2005	10106912168	STANIEK	Emilia	UKS FENIKS RYDUŁTOWY SMS ŚWI	1 56 54	0 14 12
38	545	POL2005	10077296452	PONIEWIERSKA	Wiktoria	MAYDAY TEAM	1 56 54	0 14 12
39	550	POL2006	10074404741	KOLAŃCZYK	Larysa	UKS FENIKS RYDUŁTOWY SK RYDU	1 56 54	0 14 12
40	547	POL2006	10092547983	SYRNICKA	Julia	KLUB KOLARSKI ŻORY	1 56 54	0 14 12
41	551	POL2006	10108441637	KLEMCZAK	Patrycja	UKS FENIKS RYDUŁTOWY	1 57 07	0 14 25
42	539	POL2006	10081628514	BŁOŃSKA	Pola	UKS KOLARZ NADARZYN	1 58 00	0 15 18
43	558	POL2006	10064055851	DĄBROWSKA	Zuzanna	LKS ATOM BOXMET DZIERŻONIÓW	1 59 38	0 16 56
44	528	POL2006	10089403668	PIETRZAK	Natalia	MLKS WIELUŃ	1 59 38	0 16 56
45	561	POL2005	10080238178	BAZAN	Iga	WARSZAWSKI KLUB KOLARSKI	2 10 03	0 27 21
517	POL2006	10106687553	SZCZYGIELSKA	Maja	KS AGROS ZAMOŚĆ		DNF	
523	POL2006	10089617775	RYBARCZYK	Weronika	KK ZIEMIA DARŁOWSKA SK W DAR		DNF	
533	POL2005	10111391144	BLIN	Natalia	UKS COPERNICUS SMS TORUŃ CCC		DNF	
541	POL2006	10081635685	CHLEBOWSKA	Beata Kamila	UKS KOLARZ NADARZYN		DNF	
563	POL2006	10065793969	ŻYLIK	Marianna	WARSZAWSKI KLUB KOLARSKI		DNF	
566	POL2005	10084653193	DRYGALSKA	Marcela	WMKS OLSZTYN		DNF	
504	POL2005	10080020132	GRABARZ	Otylia	KLKS "AZALIA" BRZÓZA KRÓLEWS		DNS	
514	POL2006	10084413828	JARMOWSKA	Maja	UKS RATUSZ MASZEWO SK w Masz		DNS	
524	POL2005	10059270822	KRYSTKOWIAK	Zofia	KK ZIEMIA DARŁOWSKA		DNS	
530	POL2006	10059566973	STACHURSKA	Oliwia	WLKS KRAKUS bbc CZAJA		DNS	
559	POL2006	10097025747	OWCZAREK	Julia	ZTC ZDUŃSKA WOLA		DNS	

Zgłoszono 56 zaw. DNS – 5 zaw. DNF- 6 zaw.

Sędzia Mety Władysław BEDNARZ

Sędzia Główny – Krzysztof DYMEK